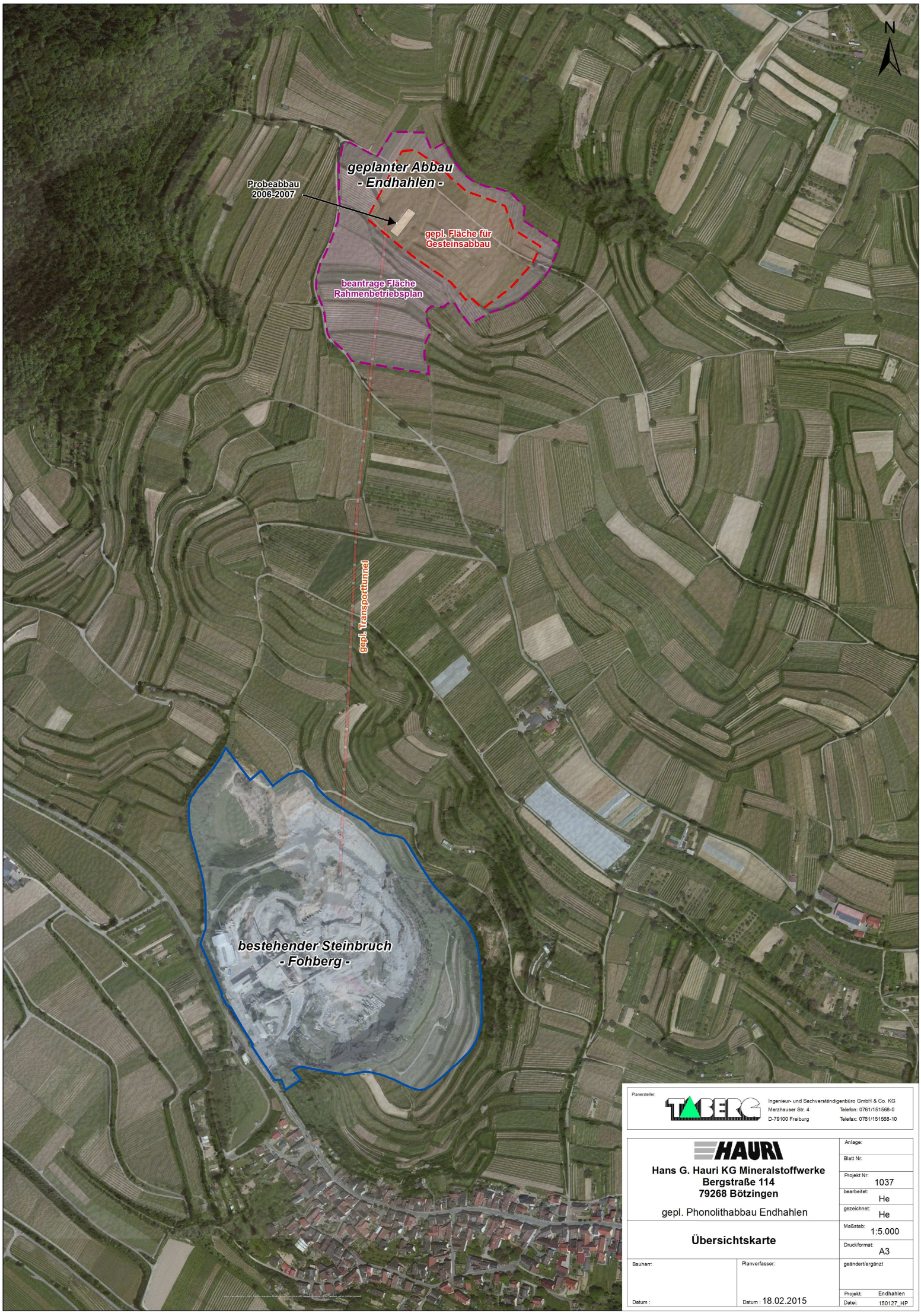

Planersteller:

TABERG
Ingenieur- und Sachverständigenbüro GmbH & Co. KG
Merzhauser Str. 4
D-79100 Freiburg
Telefon: 0761/151568-0
Telefax: 0761/151568-10

HAURI

Hans G. Hauri KG Mineralstoffwerke
Bergstraße 114
79268 Bötzingen

gepl. Phonolithabbau Endhahlen

Übersichtskarte

Anlage:	
Blatt Nr:	
Projekt Nr:	1037
bearbeitet:	He
gezeichnet:	He
Maßstab:	1:5.000
Druckformat:	A3
geändert/ergänzt	
Projekt:	Endhahlen
Datei:	150127_HP

Bauherr:

Datum :

Planverfasser:

Datum : 18.02.2015